

- Legendă**
- PLANTE
 - MAP_NAME
 - Acanthus balcanicus
 - Aethionema saxatile
 - Alyssum petraeum
 - Athamanta tubit
 - Campanula crassipes
 - Centaurea atropurpurea
 - Cephalanthera damasonium
 - Cephalanthera longifolia
 - Cephalanthera rubra
 - Cephalaria laevigata
 - Cerastium banaticum
 - Cetrarch officinarum
 - Corylus colurna
 - Dianthus giganteus banaticus
 - Dianthus petraeus
 - Dianthus tenuifolius
 - Epipactis helleborine
 - Erdrainthus graminifolius
 - Fagus orientalis
 - Fritillaria orientalis
 - Hypericum rochelii
 - Linum uncinatum
 - Primula auricula
 - Ruscus aculeatus
 - Ruscus hypoglossum
 - Saxifraga rocheliana
 - Silene saxifraga
 - Thymus comosus
 - Veronica spicata
 - ▲ Vârful
 - Borne
 - Drum de pământ
 - Drum forestier necesar
 - Drum național
 - Limită subparcelă
 - Limită parcelă
 - Limită fond forestier proprietate publică de stat
 - Limită fond forestier proprietate privată
 - Limită unitate de producție pe culme
 - Limită ocol silvic
 - Limită ocol silvic pe culme
 - Ape permanente
 - Ape nepermanente
 - Lacuri / Râuri mari
 - Tăieri igienă
 - Terenuri forestiere retrocedate foștilor proprietari
 - Enclave
 - Linii de vânătoare și terenuri pentru hrana vânatului
 - Terenuri nereproductive
 - Ocupații și litigii

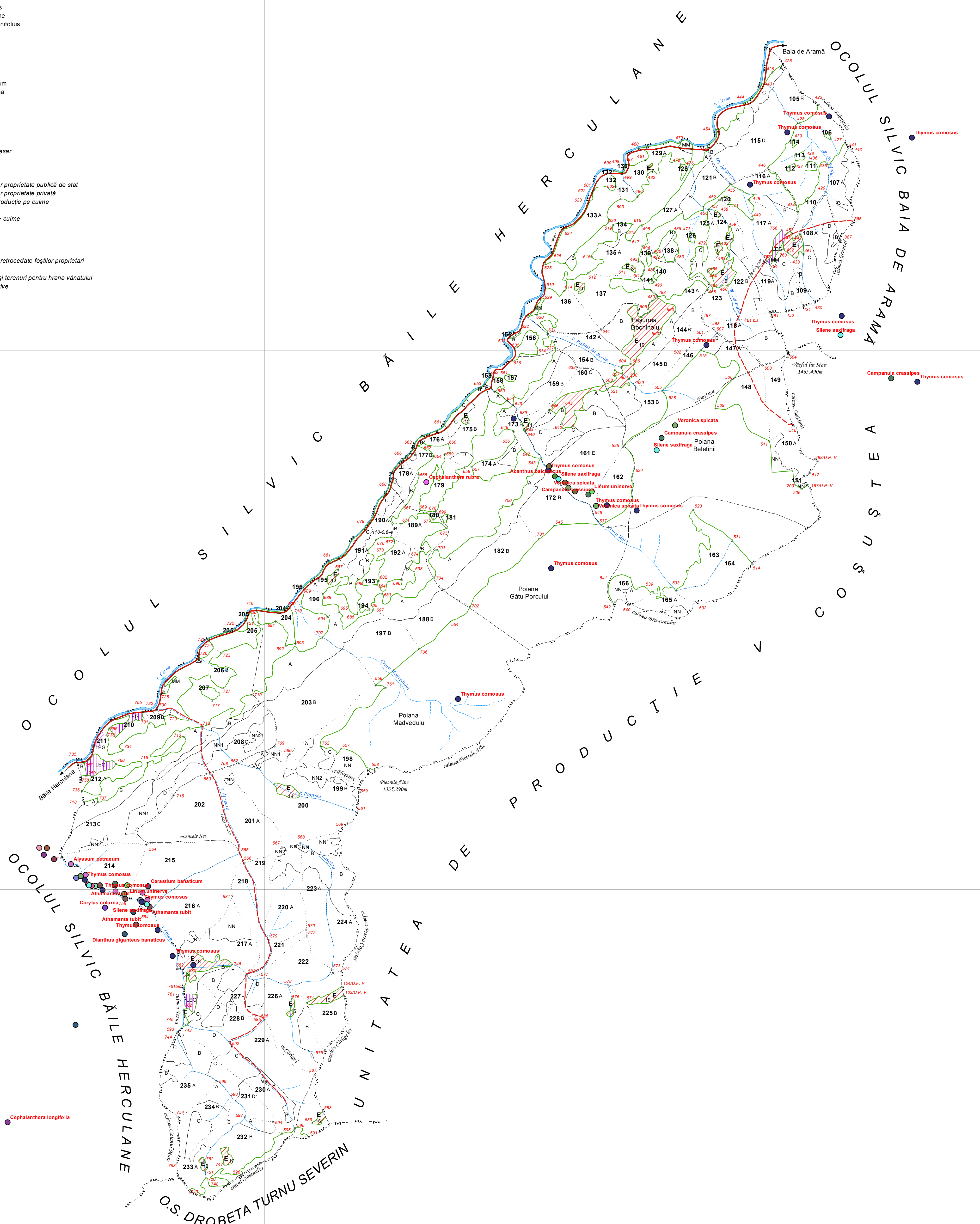

Șef proiect, dr.ing. Florin Dorian COJOCĂ

Avizat C.T.E., ing. Constantin BOBOC

INSTITUTUL DE CERCETĂRI ȘI AMENAJĂRI SILVICE BUCUREȘTI STAȚIUNEA CRAIOVA		OCOLUL SILVIC TARNIȚA U. P. VI - VÂRFUL LUI STAN		Faza definitivare
Județul MEHEDINȚI Beneficiar: REGIA NAȚIONALĂ A PĂDURILOR "ROMSILVA"		Scara 1:20.000		Exemplar Nr.
Proiectat	ing. Adrian Cornel POPA	HARTA LUCRĂRILOR DE CULTURĂ ȘI EXPLOATARE		
Geodate digitale	ing. Mihaela COJOCĂ	Suprafață U. P. : 2380,83 ha		
Proiect GIS	ing. Gabriel CHIȚU	Enclave : 67,07ha		
Verificat GIS	ing. Viorela ACHIM	Data XII-2013		
Verificat	ing. Constantin BOBOC	Șef stațiune dr.ing. Constantin NEȚOU		