

Ficedula albicollis Ficedula parva Falco peregrinus

- Legendă**
PASARI
- Specie**
- Anthus spinoletta
 - Anthus trivialis
 - Aquila chrysaetos
 - Bonasa bonasia
 - Bubo bubo
 - Caprimulgus europaeus
 - Circus gallicus
 - Cuculus canorus
 - Dendrocopos leucotos
 - Dendrocopos major
 - Dendrocopos medius
 - Dendrocopos syriacus
 - Dryocopus martius
 - Emberiza hortulana
 - Falco peregrinus
 - Ficedula albicollis
 - Ficedula parva
 - Lanius collurio
 - Lullula arborea
 - Pernis ptilorhynchus
 - Picus canus
 - Strix uralensis
 - Sylvia nisoria
- ▲ Vârful
● Borne
- Drum de pământ
— Drum forestier necesar
— Drum național
— Limită subparcelă
— Limită parcelă
— Limită fond forestier proprietate publică de stat
— Limită fond forestier proprietate privată
— Limită unitate de producție pe culme
— Limită ocol silvic
— Limită ocol silvic pe culme
- Ape permanente
— Ape nepermanente
— Lacuri / Râuri mari
- Tăieri igienă
— Terenuri forestiere retrocedate foștilor proprietari
— Enclave
— Lini de vânătoare și terenuri pentru hrana vântului
— Terenuri neproductive
— Ocupații și litigii

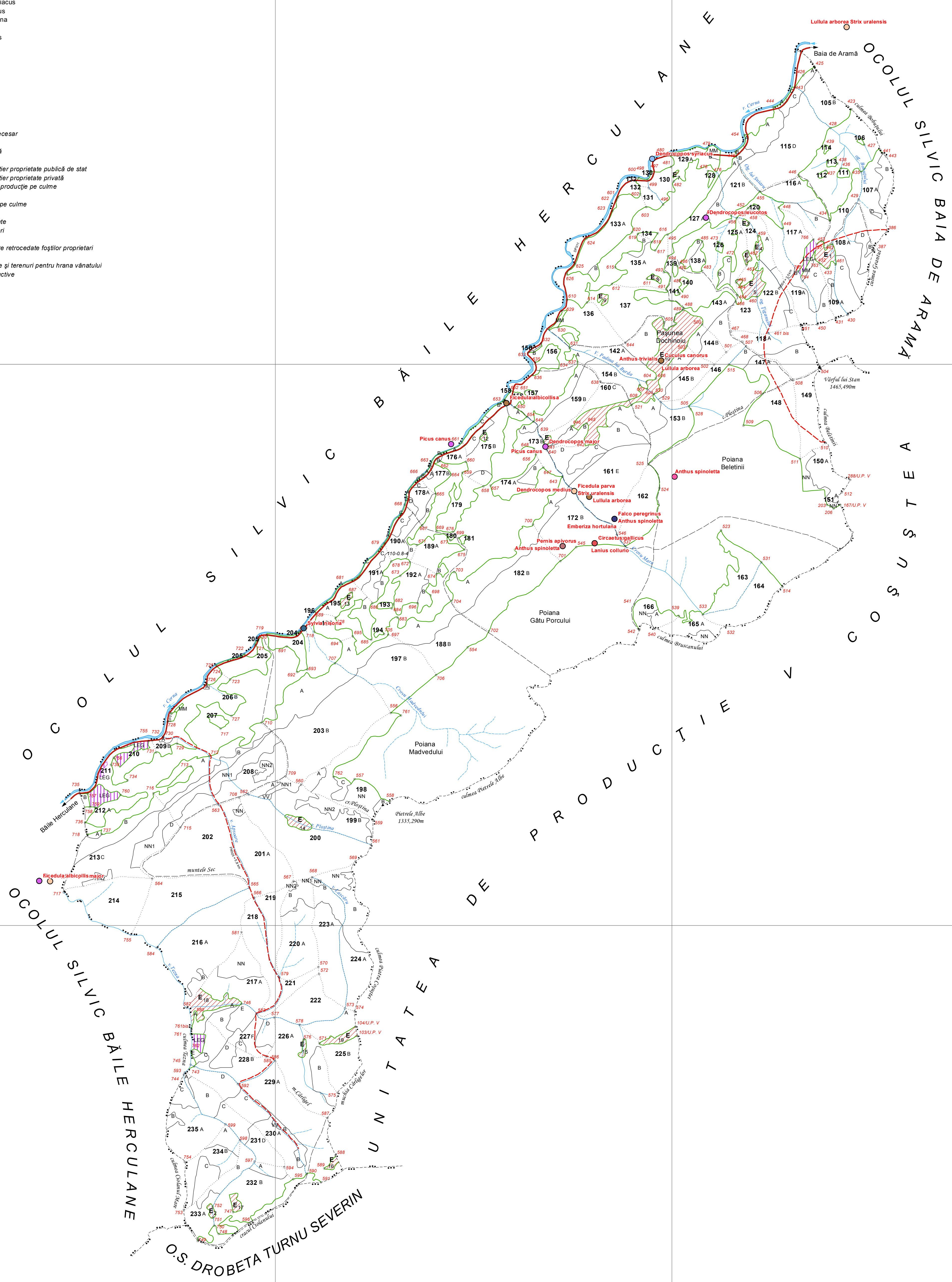

Lanius collurio Ficedula albicollis Cuculus canorus Sylvia nisoria Picus canus

Șef proiect, dr.ing. Florin Dorian COJOCĂ Avizat C.T.E., ing. Constantin BOBOC

INSTITUTUL DE CERCETĂRI ȘI AMENAJĂRI SILVICE BUCUREȘTI STAȚIUNEA CRAIOVA		OCOLUL SILVIC TARNIȚA U. P. VI - VÂRFUL LUI STAN		Faza definitivare
Județul MEHEDINȚI Beneficiar: REGIA NAȚIONALĂ A PĂDURILOR "ROMSILVA"		Scara 1:20.000		Exemplar Nr.
Proiectat ing. Adrian Cornel POPA		HARTA LUCRĂRIILOR DE CULTURĂ ȘI EXPLOATARE		
Geodate digitale ing. Mihaela COJOCĂ		Data XII-2013		Suprafață U. P. : 2380,83 ha Enclave : 67,07ha
Proiect GIS ing. Gabriel CHIȚU				
Verificat GIS ing. Viorela ACHIM				
Verificat ing. Constantin BOBOC				
Șef stațiune dr.ing. Constantin NEȚOU				